

วิธีการใช้งาน STOU SSL VPN <https://vpn.stou.ac.th>

สำนักคอมพิวเตอร์ ได้เปิดบริการ SSL VPN สำหรับบุคลากรของมหาวิทยาลัยฯ ที่ใช้การสื่อสารอินเทอร์เน็ตผ่าน Modem, ADSL หรือบริการจาก ISP ค่ายต่าง ๆ (ที่ไม่ใช่ของมหาวิทยาลัยฯ) สามารถใช้บริการสืบค้นข้อมูลห้องสมุด อิเล็กทรอนิกส์ได้ หรือใช้งานระบบต่าง ๆ ที่จำเป็นต้องใช้ IP Address ของมหาวิทยาลัยฯ โดยใช้ Username และ Password ที่บุคลากรได้จากการลงทะเบียนขออีเมล จากเว็บไซต์ <http://ocs-web>

หลังจากที่ลงทะเบียนได้ Username และ Password แล้ว ให้เปิดโปรแกรม Browser เช่น Internet Explorer และที่ช่องของ Address ให้ใส่ URL คือ <https://vpn.stou.ac.th> จากนั้นจะปรากฏหน้าจอ ดังภาพที่ 1 จากนั้นให้คลิกที่ [Continue to this website \(not recommended\)](#).

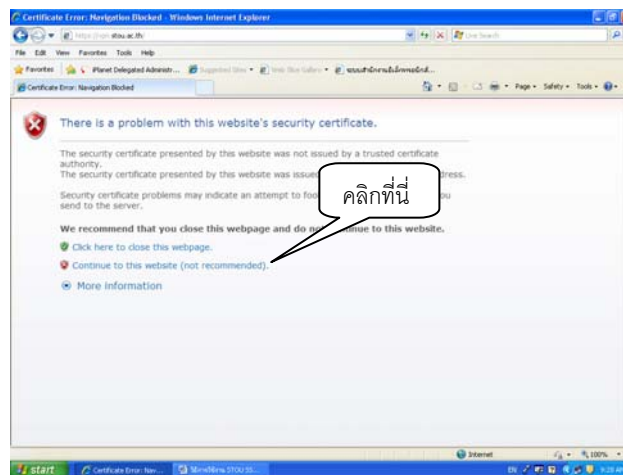

ภาพที่ 1

หลังจากที่คลิก [Continue to this website \(not recommended\)](#). จะปรากฏหน้าจอ ดังภาพที่ 2 ให้กรอก Username และ Password ที่เป็นชุดเดียวกันกับอีเมล โดยที่ในช่อง Name : ให้กรอกอีเมลแอดเดรส และในช่อง Password : ให้กรอกรหัสผ่าน จากนั้นให้คลิกปุ่ม Login

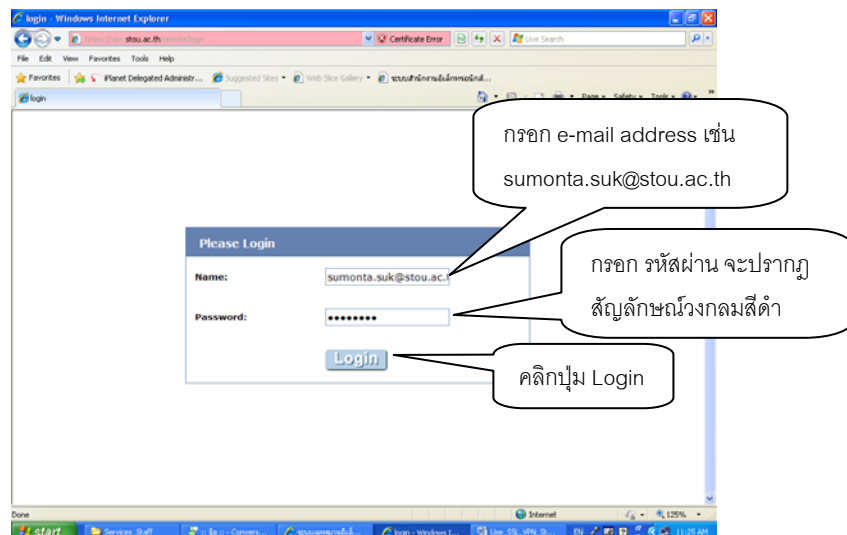

ภาพที่ 2

หลังจากที่คลิกปุ่ม Login แล้ว จะปรากฏหน้าจอ ดังภาพที่ 3 ให้สังเกตที่ Bookmarks จะมีชื่อ Library และ eService

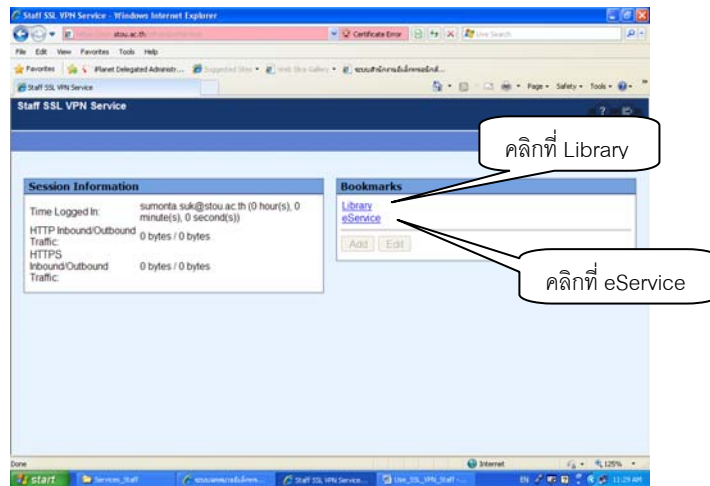

ภาพที่ 3

- ถ้าต้องการเข้าไปสืบค้นข้อมูลของสำนักบรรณสารสนเทศ คลิกที่ Library ดังภาพที่ 4

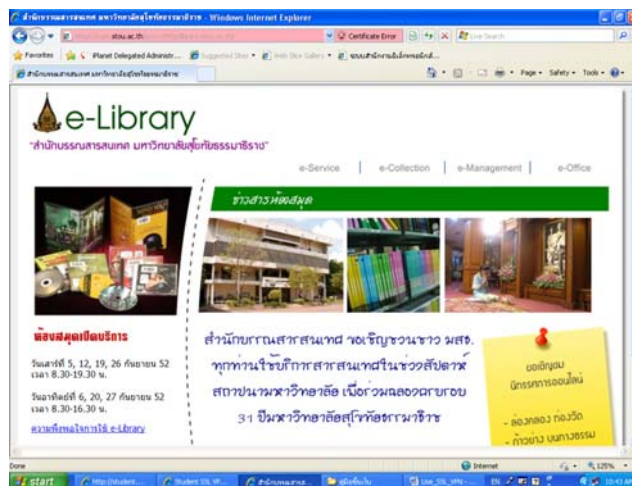

ภาพที่ 4

- ถ้าต้องการเข้าไปที่ระบบบริการสารสนเทศ มสธ. คลิกที่ eService ดังภาพที่ 5

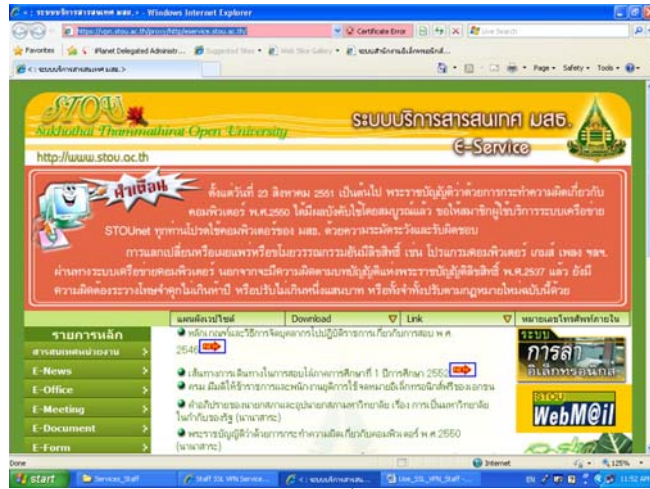

ภาพที่ 5

หากต้องการเลิกใช้ระบบ STOU SSL VPN ให้คลิกปุ่ม Logout ดังภาพที่ 6

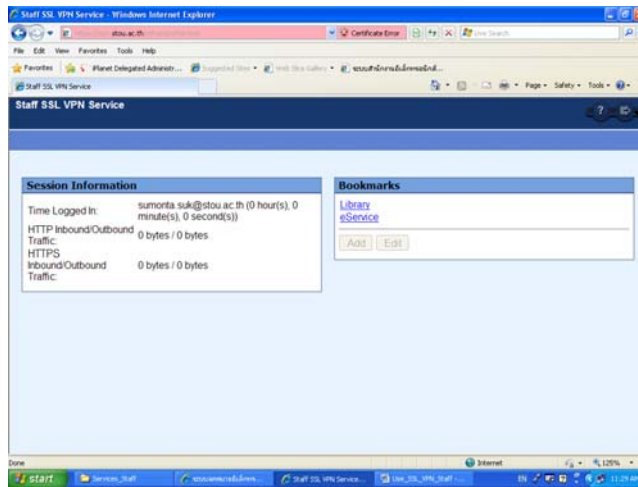

ภาพที่ 6

หมายเหตุ

ในขณะที่กำลังสืบค้นข้อมูลอยู่ ห้ามปิดหน้าต่างในภาพที่ 3 มิฉะนั้นจะทำให้ติดต่อกับหน้าเว็บเพจของ Library และ eService ไม่ได้